Le cours complet pour apprendre cette pièce est disponible sur : cahierdupianiste.com

Prélude N°4

BWV 942

J.S. Bach

Revue, corrigée et doigtés ajoutés par Sibmol, admin. et professeur du cahierdupianiste.com

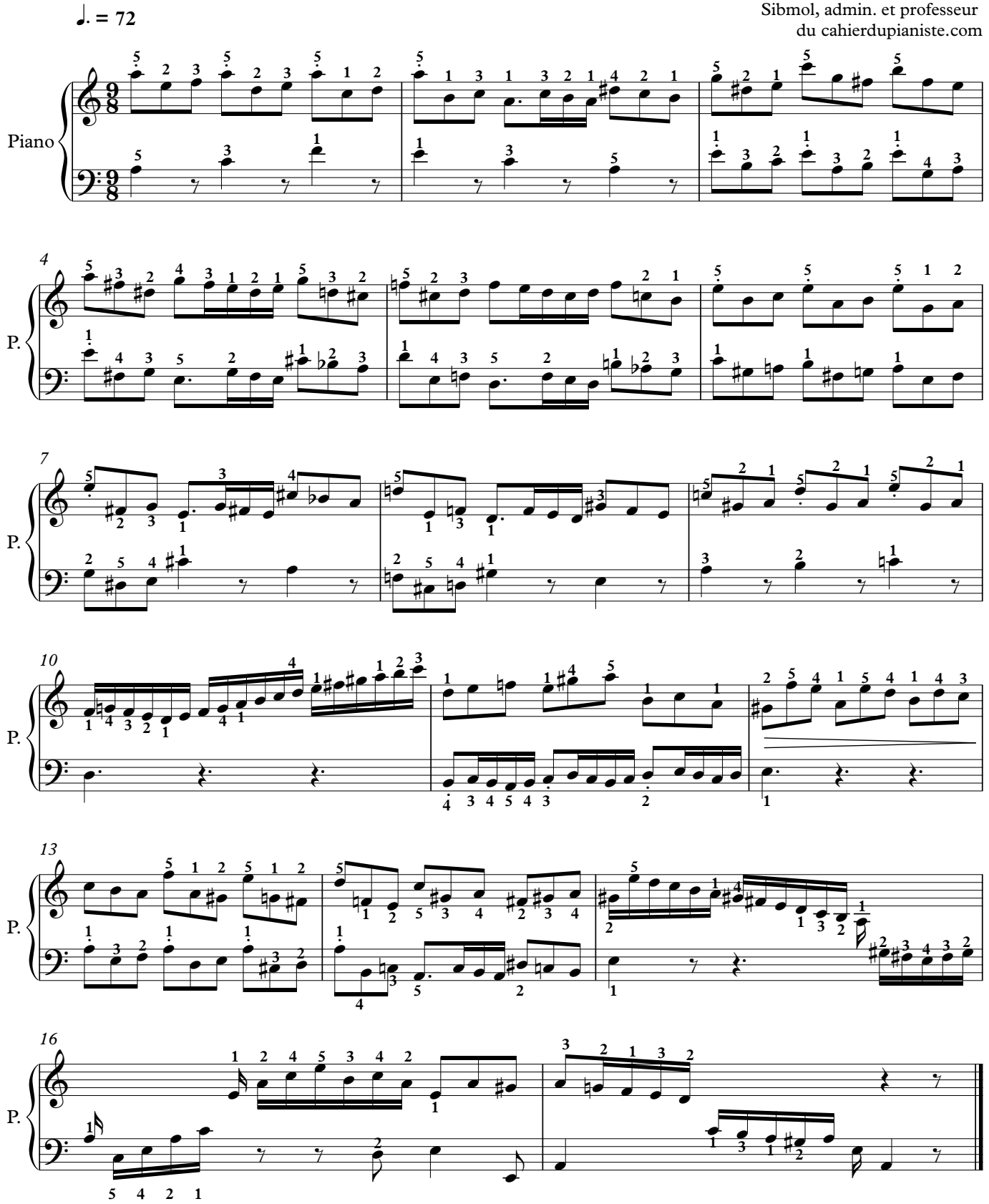

Note : les doigtés indiqués sur la partition peuvent être différents de ceux indiqués dans la vidéo.